WELLA PROFESSIONALS

Silver Glow

BY TRUE GREY

Service E-Book

makechange

Instruções de mistura

Silver Glow parcial ou toda a cabeça

30 min

Um tratamento personalizado que adiciona matizes prateados e brilho, reduz os tons amarelados e deixa o cabelo suave e fácil de controlar.

Para tratamentos parciais ou em toda a cabeça, aplicar no cabelo seco. Consistência cremosa, ideal para técnicas com mão livre.

Misturar 1:1, por ex., 30g de Tonalizante em creme + 30g de Ativador

Para diluição de tonalizante, siga as instruções de mistura do tratamento

EXPRESSO Silver Glow misturando numa proporção de 1:1:1 até 1:1:2

EXPRESSO Silver Glow

15 min

Para um acabamento prateado de aspeto saudável que reduz suavemente os tons amarelados.

Misturar 1:1:1, por ex., 20g de Tonalizante em creme + 20g de Ativador + 20g de Clear Conditioning Perfector

Aplicar no cabelo previamente lavado com champô. Deixar atuar até 15 minutos, passar por água e pentear. Não é necessário aplicar tratamento posterior.

Durante o tempo de pose, os tratamentos parecerão escuros

Após o tratamento

3 min

Uma vez terminado o tempo de pose, emulsionar suavemente com água morna e passar abundantemente por água. Aplicar 1 a 2 doses de Nº2, distribuir no cabelo com um pente e deixar atuar até 3 minutos. Passar por água e pentear.

TRATAMENTOS

Silver Glow

APRESENTAMOS OS TRATAMENTOS Silver Glow

Os tratamentos Silver Glow estão concebidos tanto para **homens** como para **mulheres.** Estes tratamentos revitalizam os cabelos brancos naturais sem o compromisso da coloração oxidante tradicional. Sem compromissos, **sem danos** e realçam a cor dos olhos e os tons de pele.

Para **aplicações parciais** personalizadas ou para **toda a cabeça,** os tratamentos Silver Glow conferem dimensão e matizes prateados, com uma bonita colocação com técnica mão livre para realçar ou adicionar efeitos claro-escuros em 30 minutos, deixando o cabelo suave e maleável.

Um **tratamento EXPRESSO** Silver Glow rrevitaliza os cabelos brancos naturais, confere brilho e cria um acabamento prateado de aspeto saudável, ao mesmo tempo que reduz suavemente os tons amarelados indesejados em apenas 15 minutos.

Desvanece suavemente em 2-3 semanas. Sem compromissos e um serviço perfeito para a primeira vez.

Este serviço é rápido e fácil de aplicar, e pode ser realizado durante a lavagem da cabeça. É uma oportunidade perfeita para o seu cliente desfrutar dos resultados revitalizantes antes de um corte de cabelo.

Como criar *o look*

EXPRESSO

Silver Glow

Revitaliza os cabelos brancos naturais. Confere brilho e cria um acabamento prateado de aspecto saudável, ao mesmo tempo que reduz suavemente os tons amarelados indesejados.

Nicole

73 anos
Uma "city girl", adora fazer caminhadas e explorar cidades.

Cuando Nicole se hacia color, solía hacerlo con mechas para mantener el cabello rubio y más claro.

"A única coisa que gostava de fazer agora era ver-me livre destes tons amarelados – gosto do meu cabelo na parte de cima, mas não gosto nada em direção às pontas."

Nicole

A textura do cabelo é fina, com 100% de cabelos brancos e tons amarelados nas ponta

Um tratamento rápido e eficaz no salão para reduzir os tons amarelados e realçar os cabelos brancos naturais.

passo a passo

EXPRESSO Silver Glow
Preparar **Passo 1**
20g **Steel Glow Medium**
+ 20g **Activator**
+ 40g **Clear Conditioning Perfector**

1

Lavar o cabelo com o champô Elements e secá-lo suavemente com uma toalha para eliminar o excesso de água.

2

Aplicar o tratamento **EXPRESSO** Silver Glow durante a lavagem da cabeça, da nuca até à parte da frente, da raiz até às pontas.

3

Com um pente, distribuir o tratamento suavemente e de maneira uniforme no cabelo.

passo a passo

15 min

4

Deixar atuar durante 10-15 minutos, passar por água e pentear. Não é necessário aplicar tratamento posterior.

Um tratamento rápido e eficaz no salão para reduzir os tons amarelados e realçar os cabelos brancos naturais.

Como criar *o look*

claro-escuros

PARCIAIS

Realça o formato de um corte de cabelo, conferindo dimensão de aspeto natural a zonas específicas.

Catherine

55 anos
Adora caminhadas e viajar

A Catherine tem mais cabelos brancos nos lados e na parte superior.

"Quero refrescar o meu corte e fazer com que o meu cabelo fique com um aspeto mais bonito, sem mudar a sua cor natural. Quero sentir-me mais segura de mim mesma."

Catherine

Os lados têm maior quantidade de cabelos brancos.

Enquanto a zona da coroa é mais escura.

A parte da frente tem muitos mais cabelos brancos do que a zona superior e a coroa.

passo a passo

Preparar Passo 1
30g **Graphite Shimmer Dark**
+ 30g **Activator**

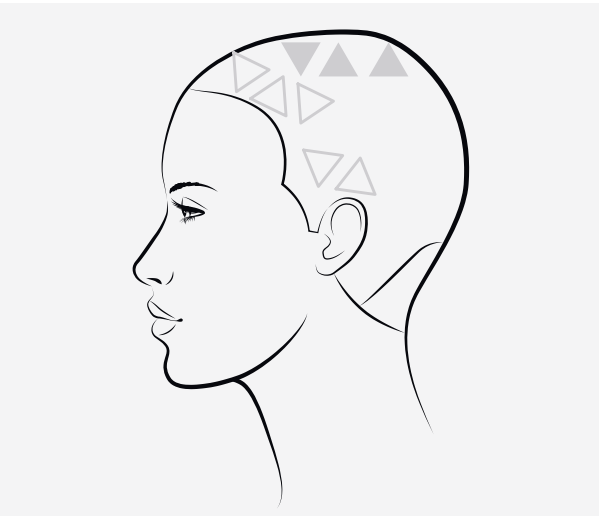

1

Trabalhando visualmente em secções triangulares nas zonas com maior percentagem de cabelos brancos, aplicar o tonalizante com técnica mão livre, sem necessidade de pratas.

2

Na zona da nuca, aplicar o produto diretamente no cabelo com um pente, para criar uma combinação uniforme e uma transição suave em todo o cabelo.

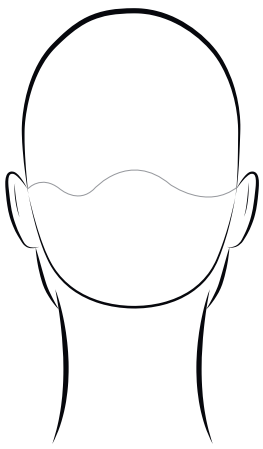

3

Confie no processo – deixar atuar durante 30 minutos sem aplicar calor. Durante o tempo de pose, o **tonalizante parecerá escuro** – não se preocupe, está previsto – mas não se esqueça de informar o seu cliente!

4

Uma vez completado o tempo de pose, emulsionar, passar abundantemente por água, lavar com champô e aplicar **Nº2 Clear Conditioning Perfector** para realçar o brilho - deixar atuar até 3 minutos e, em seguida, passar por água e pentear.

3 min

Como criar *o look*

Silver Glow

TODA A CABEÇA

Aplicação em toda a cabeça para conferir brilho, neutralizar os tons amarelados e melhorar a textura do cabelo.

Milva
72 anos
Adora cozinhar e praticar yoga

A Milva tinha 49 anos e já estava farta de fazer coloração de duas em duas semanas

"Adoro o meu cabelo branco. Quero apenas ver-me livre dos tons amarelados."
Milva

A textura do cabelo é fina a média, com alguns fios naturais mais escuros na parte de trás.

Nas zonas com maior percentagem de cabelos brancos, o tom é mais amarelado.

passo a passo

Toner A

Preparar **Passo 1**
30g **Graphite Shimmer Medium**
+ 30g **Activator**

Toner B

Preparar **Passo 2**
20g **Pearl Mist Light**
+ 20g **Activator**
+ 20g **Clear Conditioning Perfector**

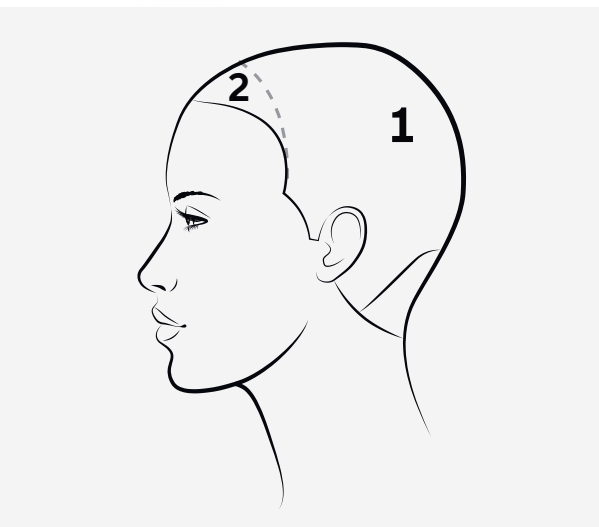

1

Começar por separar o cabelo.

Aplicar o **Toner A** na parte de trás, secção 1.

2

Aplicar o **Toner B** na parte da frente. Deixar atuar. Confie no processo, durante o tempo de pose, od tonalizantes parecerão escuros - não se esqueça de informar o seu cliente!

3

Por último, emulsionar, passar abundantemente por água e lavar com champô. Aplicar **Nº2 Clear Conditioning Perfector.** Deixar atuar durante um máximo de 3 minutos para realçar os reflexos da luz e criar uma textura suave para conseguir um look mais luminoso e fácil de controlar.

Como criar *o look*

TRATAMENTO EM

toda a cabeça

Aplicação em toda a cabeça para conferir dimensão, neutralizar os tons amarelados e melhorar a textura do cabelo.

Teruko
65 anos
Adora ler e pintar

A Teruko possui um cabelo com uma textura incrível, que precisa simplesmente de ser embelezado. Tem 100% de cabelos brancos na parte da frente e 70% de cabelos brancos na parte de tras. Tem um formato de rosto longo.

"Adorava ter mais brilho. Um cabelo que brilhasse verdadeiramente. E gostava de eliminar o tom amarelado.

Teruko

É necessário acrescentar dimensão na parte da frente, onde tem mais cabelos brancos, para criar um formato de rosto oval e realçar a cor dos olhos.

Os cabelos brancos naturais mais pigmentados, na parte de trás, podem fazer com que o cabelo pareça seco e com falta de brilho e luminosidade.

passo a passo

Toner A

Preparar **Passo 1**
50g **Steel Glow Medium**
+ 50g **Activator**

Toner B

Preparar **Passo 1**
20g **Steel Glow Medium**
+ 20g **Activator**
+ 20g **Clear Conditioning Perfector**

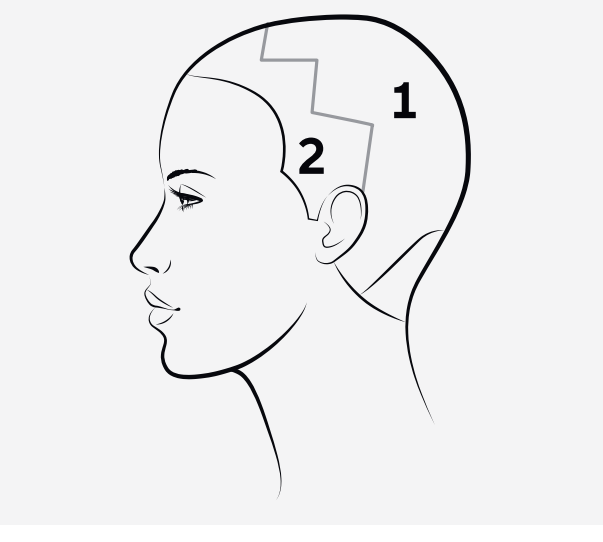

1

Em primeiro lugar, dividir o cabelo em 2 partes, separando a parte inferior onde é necessário adicionar dimensão. Aplicar o **Toner A** na secção 1.

2

Na secção 2, aplicar o **Toner A** nos primeiros 5cm do cabelo. Isto acrescentará dimensão na zona da raiz.
Aplicar o **Toner B** no comprimento e pontas da secção 2 e distribuir no cabelo com a ajuda de um pente.

3

Confie no processo, durante o tempo de pose o tonalizante parecerá escuro. Mas não se esqueça de informar o seu cliente!

4

Por último, emulsionar, passar abundantemente por água e lavar com champô. Aplicar **Nº2 Clear Conditioning Perfector.** Deixar atuar durante um máximo de 3 minutos para realçar os reflexos da luz e criar uma textura suave para conseguir um look mais luminoso e fácil de controlar.

Como criar *o look*

Homem

SOMBREADO

Aplicação em toda a cabeça para conferir dimensão e jogos claro-escuros.

Anton

68 anos
Adora jogar squash e a gastronomia requintada

O Anton tem um cabelo com uma textura muito suave e beneficiaria com alguma dimensão e luminosidade.

"Os meus cabelos brancos dão-me mais personalidade. Mas sinto que lhes falta estrutura, é todo o mesmo tom de cinzento."

Anton

Com uma textura fina e suave, visualmente parece mais frágil.

O Anton gosta do aspeto que os seus cabelos brancos tinham há 5 anos!

A parte de trás é pouco uniforme e parece irregular.

passo a passo

Toner A

Preparar **Passo 1**
20g **Graphite Shimmer Medium**
+ 20g **Activator**

Toner B

Preparar **Passo 1**
20g **Graphite Shimmer Light**
+ 20g **Activator**

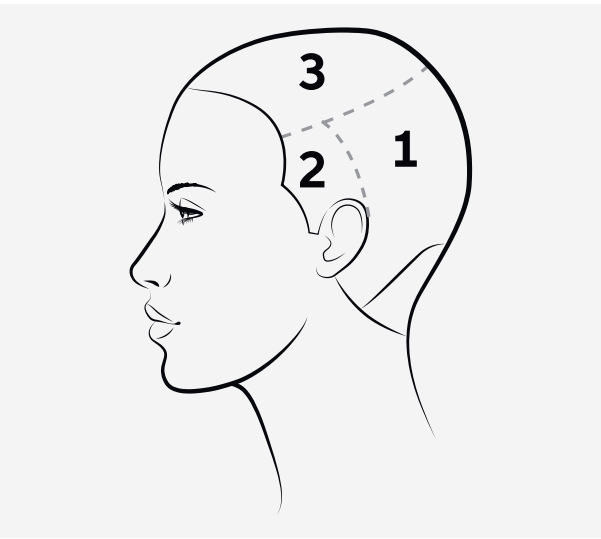

1

Aplicar o **Toner A** desde a parte de trás da orelha em direcção à nuca, deixando cerca de 2cm nas têmporas sem aplicar. Continuar até completar toda a parte de trás.

2

Em seguida, aplicar o **Toner B** na parte superior e nas têmporas, incluindo a linha de nascimento do cabelo.

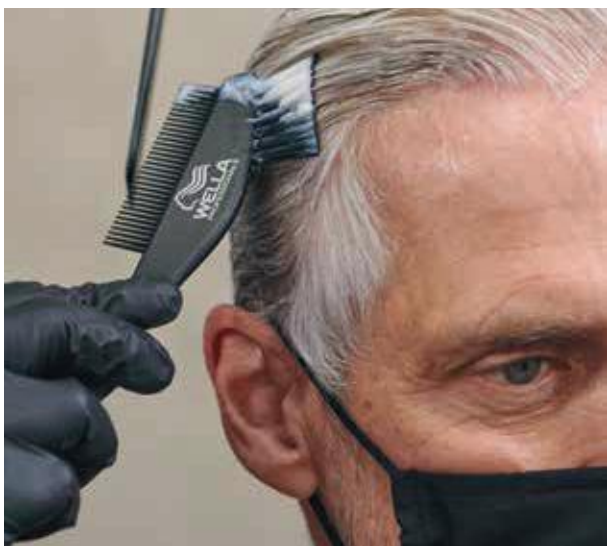

Conselho

É normalmente mais favorecedor para os homens ter a linha de nascimento do cabelo mais clara, pois cria um resultado natural

3

Confie no processo; durante o tempo de pose o tonalizante parecerá muito escuro, pelo que é um boa ideia informar os seus clientes enquanto aguardam.

Como criar *o look*

PARCIAL

Homem

Realça o formato do corte de cabelo, conferindo uma dimensão de aspeto natural a zonas específicas.

Soehnke

47 años
Le gusta el cine y la alta tecnología

O Soehnke possui uma textura espessa de cabelo e tinha 25 anos quando começou a ter cabelos brancos.

"Usava rastas quando comecei a notar cabelos brancos pela primeira vez e gostava dos seus diferentes tons e texturas. Adorava voltar a ter mais uns cinzas no cabelo em vez de ser só brancos!

Soehnke

O Soehnke gosta dos seus cabelos brancos, mas, com o passar dos anos, a textura do seu cabelo mudou.

Uma maior percentagem de cabelos brancos na parte da frente.

passo a passo

Toner A

Preparar **Passo 1**
20g **Steel Glow Dark**
20g **Activator**

Toner B

Preparar **Passo 1**
30g **Steel Glow Medium**
30g **Activator**
30g **Clear Conditioning Perfector**

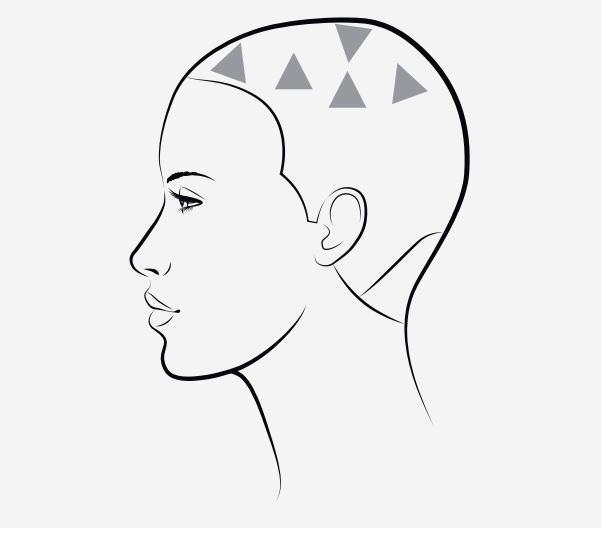

1

Aplicar o **Toner B** nos lados e na zona da nuca. Com a ajuda de um pente, distribuir o produto no cabelo.

2

Na parte superior seguir o padrão natural do cabelo grisalho e aplicar o **Toner A** nas zonas mais escuras, com secções de diferentes tamanhos. Pentear o **Toner B** no restante cabelo para adicionar matizes prateados e brilho.

3

Confie no processo; durante o tempo de pose os tonalizantes parecerão muito escuros.

4

Por último, emulsionar, passar abundantemente por água e lavar com champô. Aplicar **Nº2 Clear Conditioning Perfector.** Deixar atuar durante um máximo de 3 minutos para criar uma textura suave e conseguir um look mais fácil de controlar.

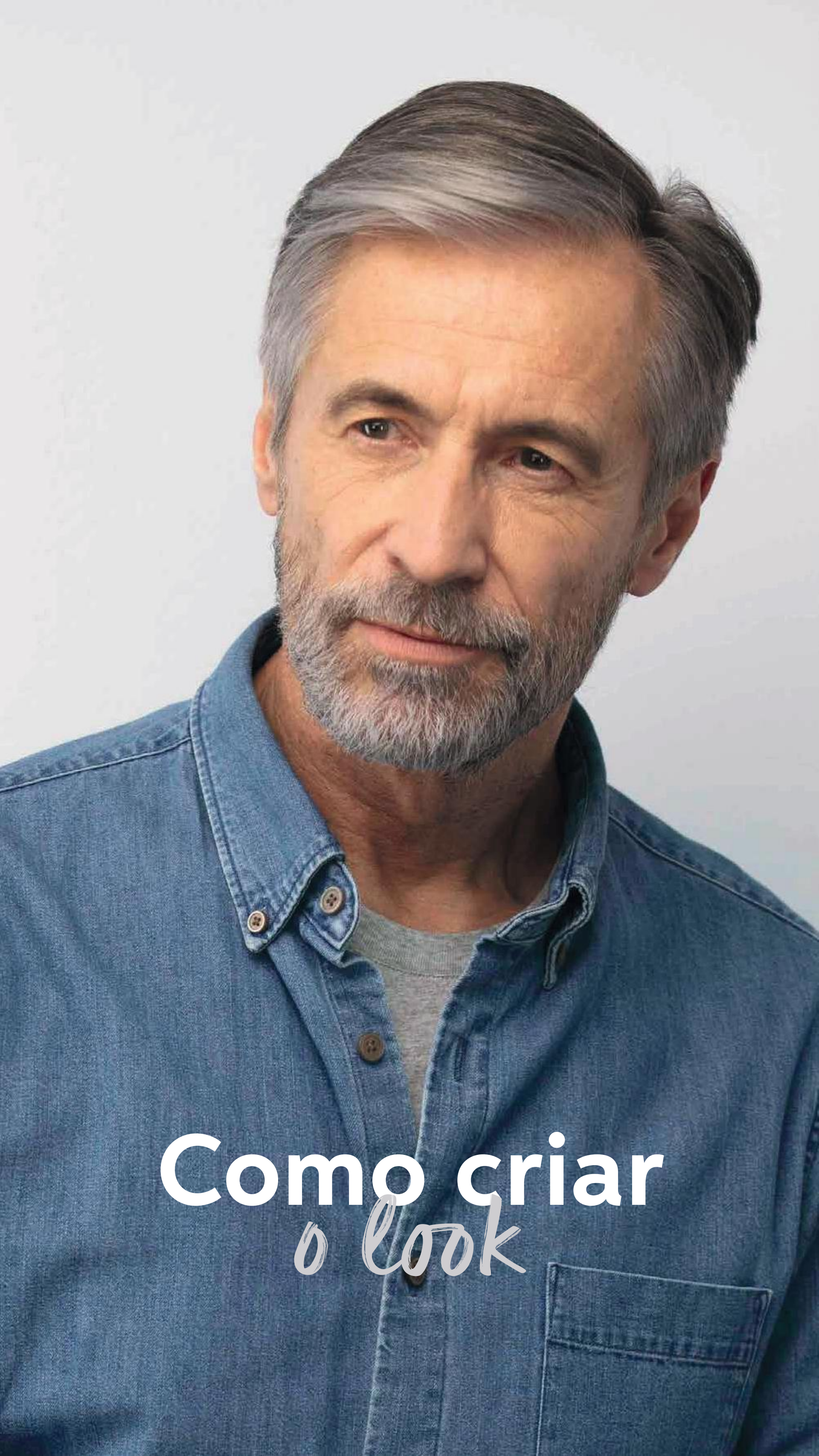

Como criar *o look*

Homem

SOMBREADO

Uma aplicação em toda a cabeça para conferir dimensão e jogos claro-escuros.

Andreas

60 anos
Gosta de nadar e jogar ténis e também é um apaixonado pela fotografia

O Andreas nunca considerou nem nunca consideraria a possibilidade de pintar ou mudar o cabelo.

"Acho que o meu cabelo parece mais branco e mais fino nos lados, e gostava de ver-me livre desta tonalidade amarelada à frente."

Andreas

Mais percentagem de cabelos brancos nas têmporas e nos lados

A barba parece ter muitos mais cabelos brancos do que no restante cabelo.

Irregular e desigual.

passo a passo

Toner A

Preparar **Passo 1**
20g **Graphite Shimmer Medium**
+ 20g **Activator**

Toner B

Preparar **Passo 1**
20g **Graphite Shimmer Light**
+ 20g **Activator**

1

Aplicar o **Toner A** desde a nuca até à parte da frente, deixando as zonas com maior percentagem de cabelos brancos nos lados e na linha de nascimento do cabelo sem aplicar.

2

Aplicar o **Toner B** na linha de nascimento do cabelo e distribuir no cabelo com a ajuda de um pente.

passo a passo

3

Aplicar o **Toner A** nos dentes largos do pente. Pentear o **Toner A** na barba, incluindo por baixo do queixo e por cima do lábio superior.

4

Deixar atuar durante 30 minutos.
Confie no processo; durante o tempo de pose os tonalizantes parecerão muito escuros.

5

Por último, emulsionar, passar abundantemente por água e lavar com champô. Aplicar **Nº2 Clear Conditioning Perfector.** Deixar atuar durante um máximo de 3 minutos para criar uma textura suave e conseguir um look mais fácil de controlar.

Como criar *o look*

JOGOS
claro-escuros
PARCIAIS

Realza la forma del corte de pelo, aportando una dimensión de aspecto natural a zonas específicas.

Anja
52 años
Le gusta la escultura, la pintura y el diseño de interiores

O cabelo da Anja perdeu definição e brilho, ficar-lhe-ia bem um matiz violeta perto dos olhos para rejuvenescer a pele e fazer com que os seus olhos brilhem.

"Preferia o meu cabelo como era há uns anos atrás, porque tinha mais contraste, parecia-me mais divertido!"
Anja

Adicionar dimensão na nuca e nos lados irá emoldurar o rosto e criar um contraste quando os tons mais claros se encontram.

Utilizando tonos claros más oscuros y más claros podemos añadir contraste y definición.

passo a passo

Toner A

Preparar **Passo 1**
20g **Pearl Mist Dark**
+ 20g **Activator**

Toner B

Preparar **Passo 1**
20g **Pearl Mist Light**
+ 20g **Activator**

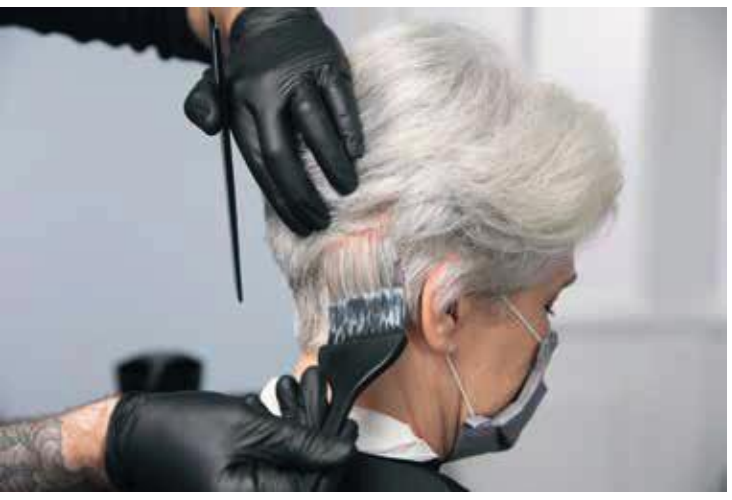

1

Aplicar o **Toner A** na nuca para conferir dimensão.

2

Em secções triangulares na zona da coroa, aplicar o **Toner A** no triângulo superior e deixar o triângulo inferior sem aplicar.

3

Aplicar visualmente o **Toner A** com mão livre nos lados.

passo a passo

4

Aplicar o **Toner B** na parte superior.

Para realçar e adicionar contraste, aplicar o **Toner A** na zona escura natural da parte da frente, deixar atuar durante 30 minutos.
Confie no processo.
Os tonalizantes parecerão escuros.

5

Por último, emulsionar, passar abundantemente por água e lavar com champô. Aplicar **Nº2 Clear Conditioning Perfector.** Deixar atuar durante um máximo de 3 minutos para criar uma textura suave e conseguir um look mais fácil de controlar.

CONSELHOS E DICAS

Conselhos e dicas

1

Utilize passos simples de aplicação, sem necessidade de pratas nem secções finas e delicadas.
Este serviço rápido é rentável para o salão e confortável para o cliente.

2

Os produtos TRUE GREY foram concebidos para serem utilizados em conjunto. Não misturar os produtos TRUE GREY com nenhuma outra cor ou oxidantes.

Graphite Shimmer Light,
aplicado em cabelo previamente aclarado.

3

Utilize TRUE GREY apenas em cabelos brancos naturais. O cabelo previamente descolorado, com coloração e com permanente tem um nível muito elevado de porosidade, comprometendo a oxidação uniforme dos pigmentos corantes. O que criará resultados desiguais e irregulares.

Graphite Shimmer Light,
aplicado em cabelo branco natural.

4

Para criar uns matizes divertidos, utilize tonalizantes escuros para conferir contraste e tonalidade em madeixas com uma elevada percentagem de cabelos brancos.

TESTE DE alergia

Tal como qualquer outro produto que utiliza corantes oxidantes, existe o risco de desenvolver uma reação alérgica ao utilizar TRUE GREY. Por conseguinte, como medida de precaução, efetue sempre um teste de reação alérgica 48 horas antes de cada tratamento de TRUE GREY.

1

Misturar 5 g do Toner escolhido durante a consulta, com 5 g de Ativador.

2

Aplicar o Toner numa zona limpa de 1 cm^2 de pele, na dobra interior do braço, ao nível do cotovelo.

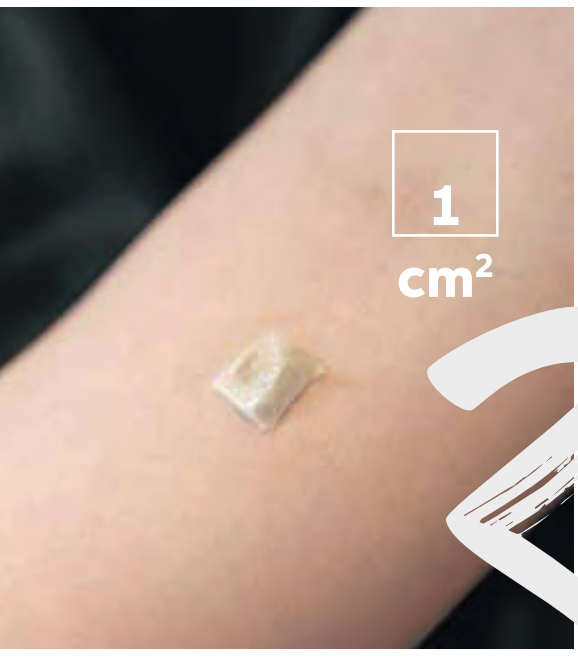

3

Deixar o produto atuar durante 45 minutos sem cobrir a zona da pele. Em seguida, passar por água morna e secar delicadamente a pele com uma toalha limpa, sem esfregar.

48 horas

4

Peça ao cliente que passe pelo salão após 48 horas ou que entre em contacto para informar do resultado.

Peça ao seu cliente para não tocar na zona do teste durante 48 horas. Se surgirem quaisquer sinais de vermelhidão, ardor, irritação ou comichão, o produto não deverá ser aplicado. O cliente deverá procurar aconselhamento médico antes de voltar a pintar o cabelo. Se o seu cliente já teve algum tipo de reação alérgica aos corantes capilares, não deverá fazer coloração do cabelo.

ACHIEVE BEST COLOR WITH No1 Activator

GRAPHITE SHIMMER DARK

GRAPHITE SHIMMER MEDIUM

GRAPHITE SHIMMER LIGHT

PEARL MIST DARK

PEARL MIST LIGHT

STEEL GLOW DARK

STEEL GLOW MEDIUM